

UTI GIULIANA - JULIJSKA MTU

PROGETTO ESECUTIVO

Immobile di via A. Diaz n° 20 e Piazza A. Hortijs n° 1 - TS sedi dell'I.T.C.

*Gian Rinaldo Carli e dell'I.T.N. *Tommaso Savoia Duca di Genova*

Lavori di manutenzione straordinaria per la messa a norma strutturale, edile, impiantistica, di prevenzione incendi ed abbattimento delle barriere arch.

Lavori di completamento del 1° Lotto funzionale.

Redazione: Architetto Paolo Giangrande

Collaboratori: ing. Paolo Zuccolo

parte strutturale: ing. Roberto Bertogna

parte rilievo: geom. Andrea Stradi

Committente: Provincia di Trieste

ELABORATO STATO DI FATTO

2.0 A
Pianta Pianoterra
scala 1 : 100

Redazione Data: Novembre 2016

Aggiornamento: Febbraio 2017

Il presente disegno è protetto dalla legge sulla proprietà intellettuale e pertanto ne è vietata la riproduzione. Qualora nella realizzazione del presente progetto non venissero rispettate le specifiche indicate, senza danno giuristico preavviso, il progettista si ritorna sollevato da qualsiasi obbligo e responsabilità civile e penale.

PLANIMETRIA PIANOTERRA - stato di fatto
Scala 1 : 100

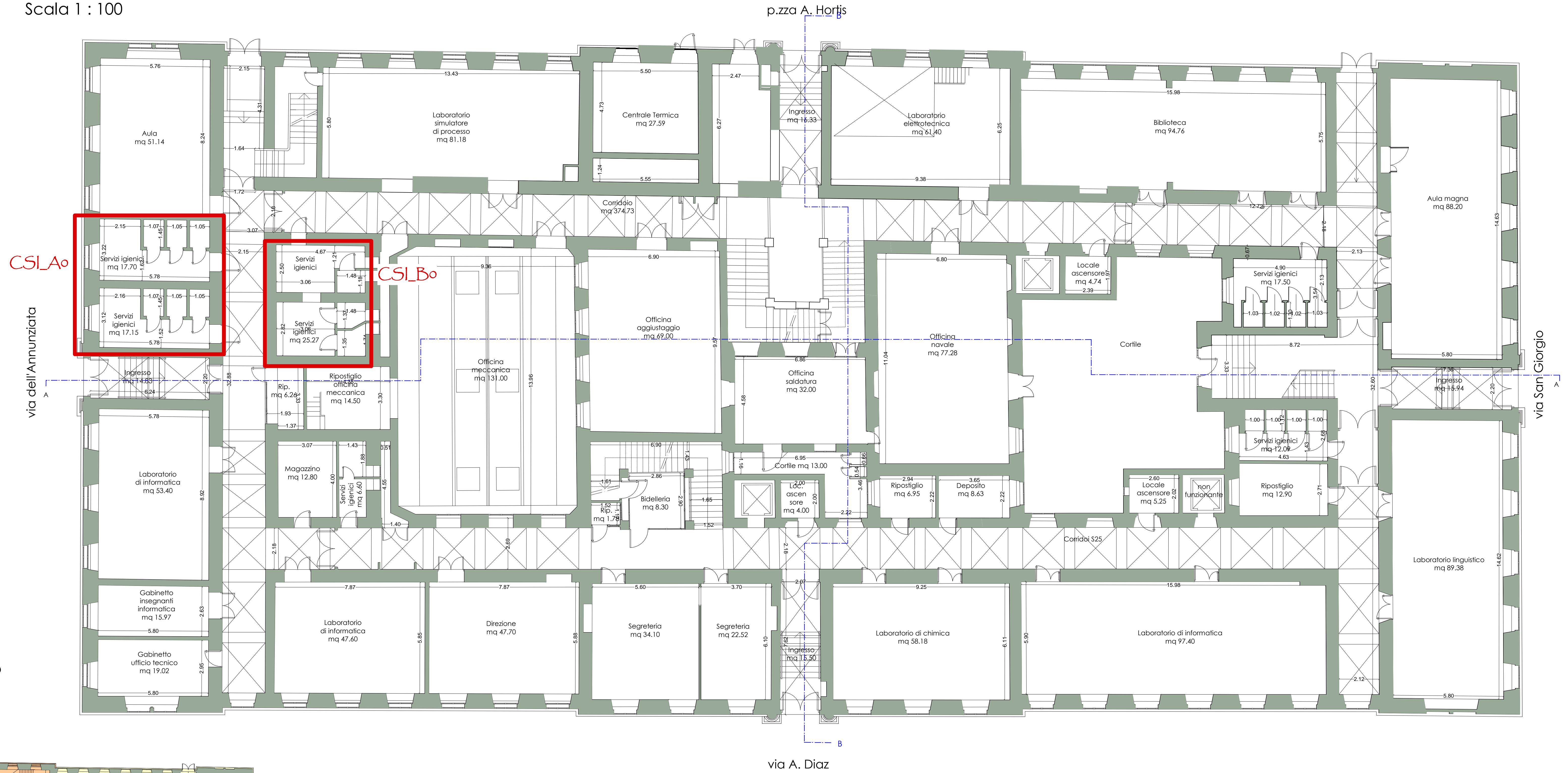

PLANIMETRIA PIANOTERRA - stato di fatto
Individuazione sedi ITC e ITN
Scala 1 : 250

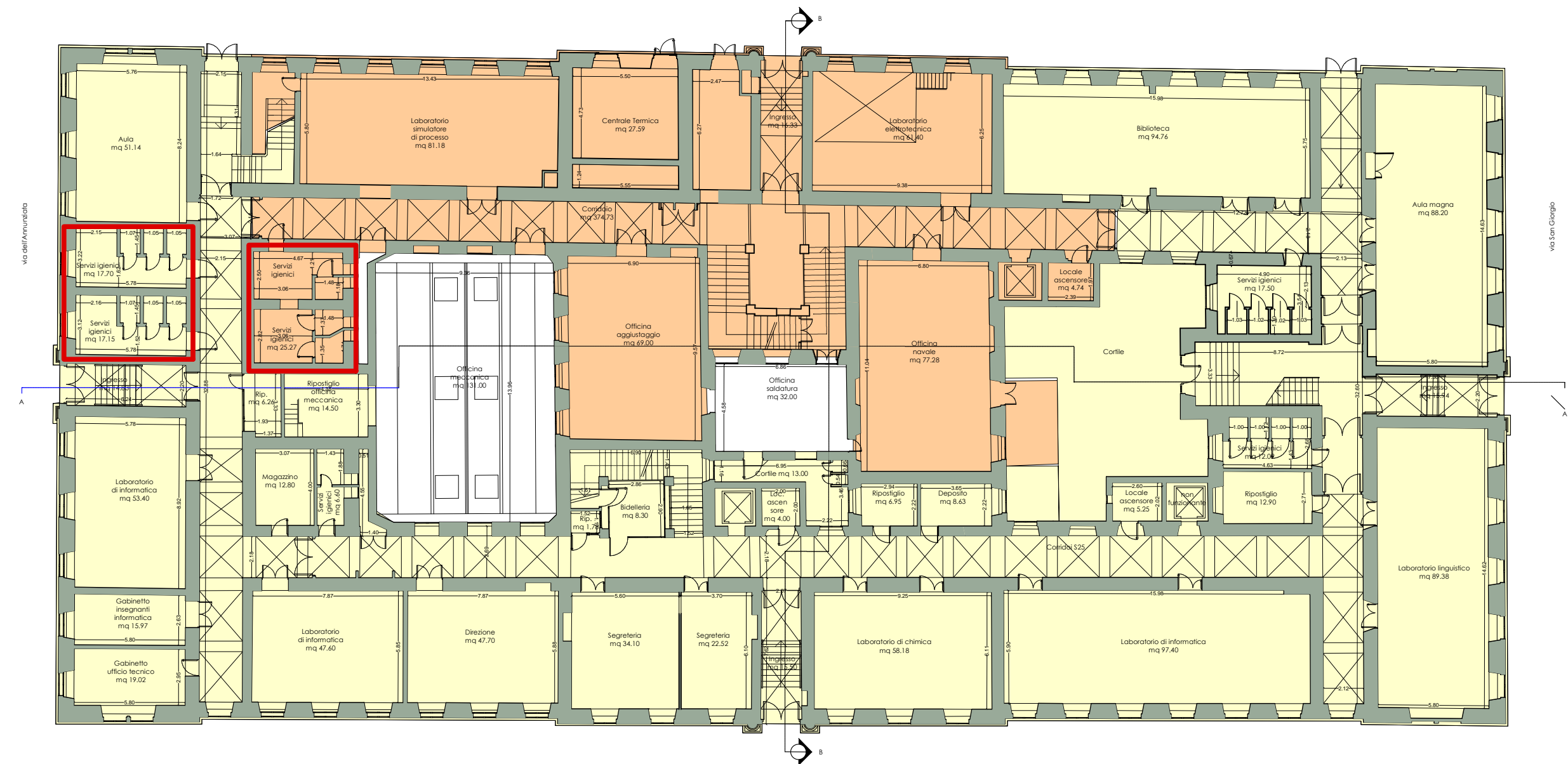

- SEDE I.T.N. (NAUTICO)
- SEDE I.T.C. (CARLI)

- ZONA INTERVENTO