

PLANIMETRIA PIANOTERRA - stato di PROGETTO  
Scala 1 : 100

<b>UTI GIULIANA - JULIJSKA MTU</b>	
<b>PROGETTO ESECUTIVO</b> Immobile di via A. Diaz n°20 e P.zza A. Hortis n°1 -TS se di dell'I.T.C. "Gian Rinaldo Carli" e dell'I.T.N. "Tomaso Savoia Duca di Genova" Lavori di manutenzione straordinaria per la messa a norma strutturale, edile, impiantistica, di prevenzione incendi ed abbattimento delle barriere arch. . <b>Lavori di completamento del 1° Lotto funzionale.</b>	
Redazione:	Architetto Paolo Giangrande
Collaboratori: parte impiantistica:	ing. Paolo Zuccolo
parte strutturale:	ing. Roberto Bertogna
parte rilievo:	geom. Andrea Stradi
Committente:	Provincia di Trieste
ELABORATO <b>3.0</b> A	STATO DI PROGETTO - Pianta Pianoterra scala 1 : 100
Redazione Data: Aggiornamento:	Novembre 2016 Febbraio 2017
<small>Il presente disegno è protetto dalle leggi sulla proprietà intellettuale e pertanto ne è vietata la riproduzione. Qualora nella realizzazione del presente progetto non venissero rispettate le specifiche indicate, senza darne giusto preavviso, il progettista si riserva sollevato da qualsiasi obbligo e responsabilità civile e penale.</small>	

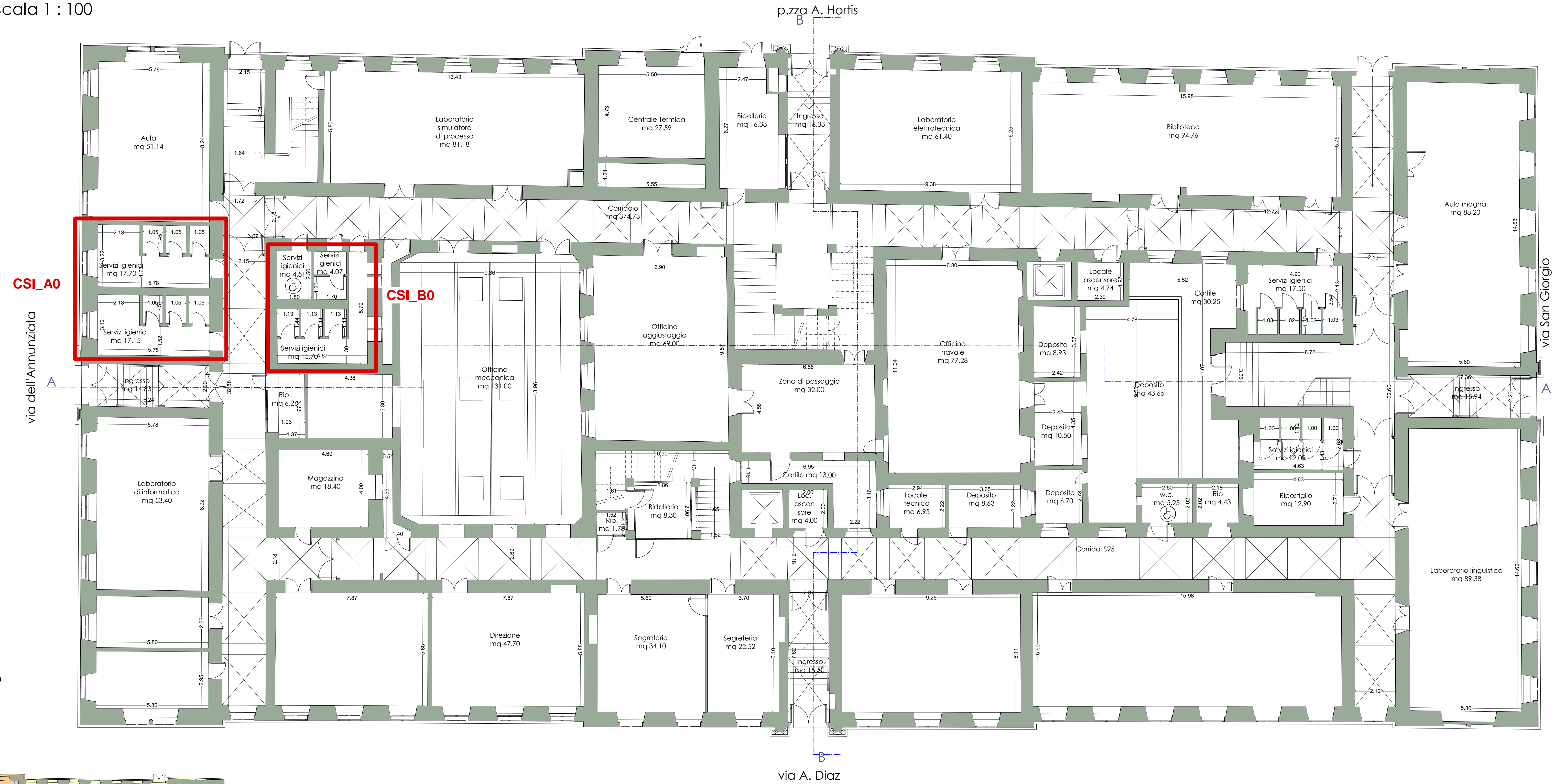

PLANIMETRIA PIANOTERRA - stato di progetto  
Individuazione sedi ITC e ITN  
Scala 1 : 250

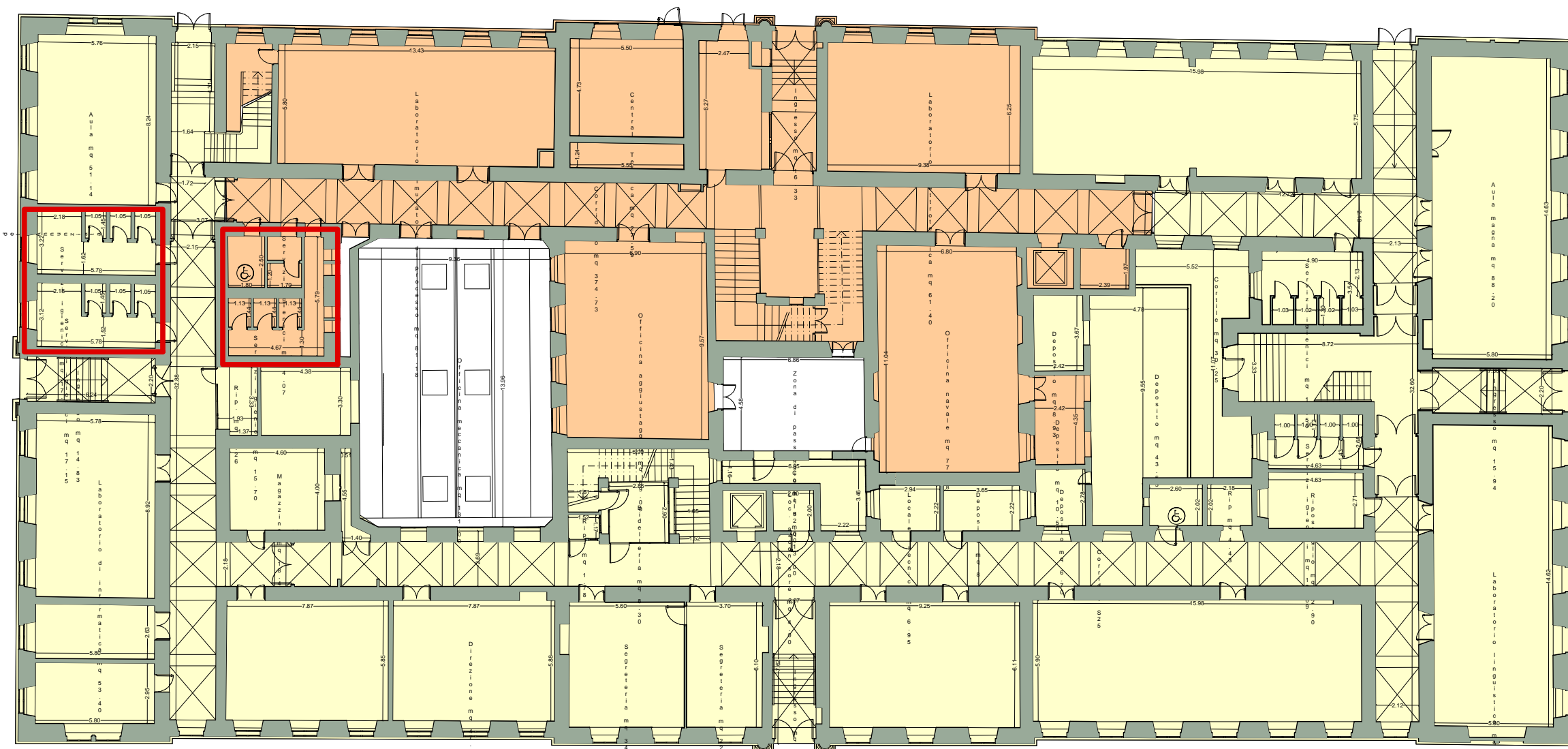

- SEDE I.T.N. (NAUTICO)
- SEDE I.T.C. (CARLI)
- ZONA INTERVENTO