

UTI GIULIANA - JULIJSKA MTU

PROGETTO ESECUTIVO
 Immobile di via A. Diaz 20 e P.zza A. Hortis n° 1 - TS se di dell'I.T.C. "Gian Rinaldo Carli" e dell'I.T.N. "Tommaso Savoia Duca di Genova"
 Lavori di manutenzione straordinaria per la messa a norma strutturale, edile, impiantistica, di prevenzione incendi ed abbattimento delle barriere arch. .
Lavori di completamento del 1° Lotto funzionale.

Redazione:	Architetto Paolo Giangrande
Collaboratori: parte impiantistica:	ing. Paolo Zuccolo
parte strutturale:	ing. Roberto Bertogna
parte rilievo:	geom. Andrea Stradi
Committente:	Provincia di Trieste
LABORATORIO 3.1 A	STATO DI PROGETTO - Piant a 1° Piano scala 1 : 100
Redazione Data: Aggiornamento:	Novembre 2016 Febbraio 2017
<p><small>Il presente disegno è protetto dalle leggi sulla proprietà intellettuale e pertanto ne è vietata la riproduzione. Qualora nella realizzazione del venissero rispettate le specifiche indicate, senza darne giusto preavviso, il progettista si riterrà sollevato da qualsiasi obbligo e responsabilità civile e penale.</small></p>	

PLANIMETRIA PRIMO PIANO - stato di fatto
 Scala 1 : 100

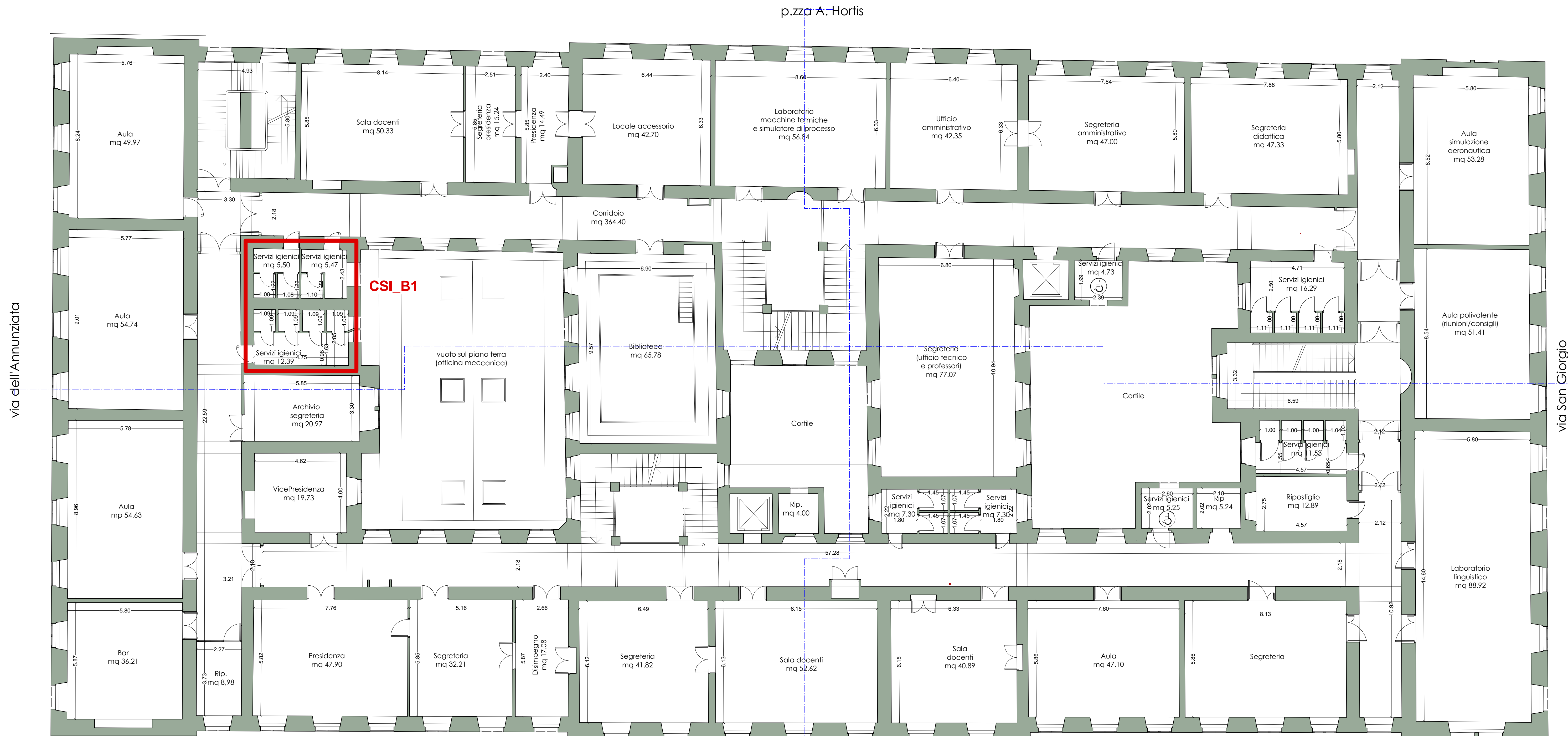

PLANIMETRIA PRIMO PIANO - stato di progetto
 Individuazione sedi ITC e ITN
 Scala 1 : 250

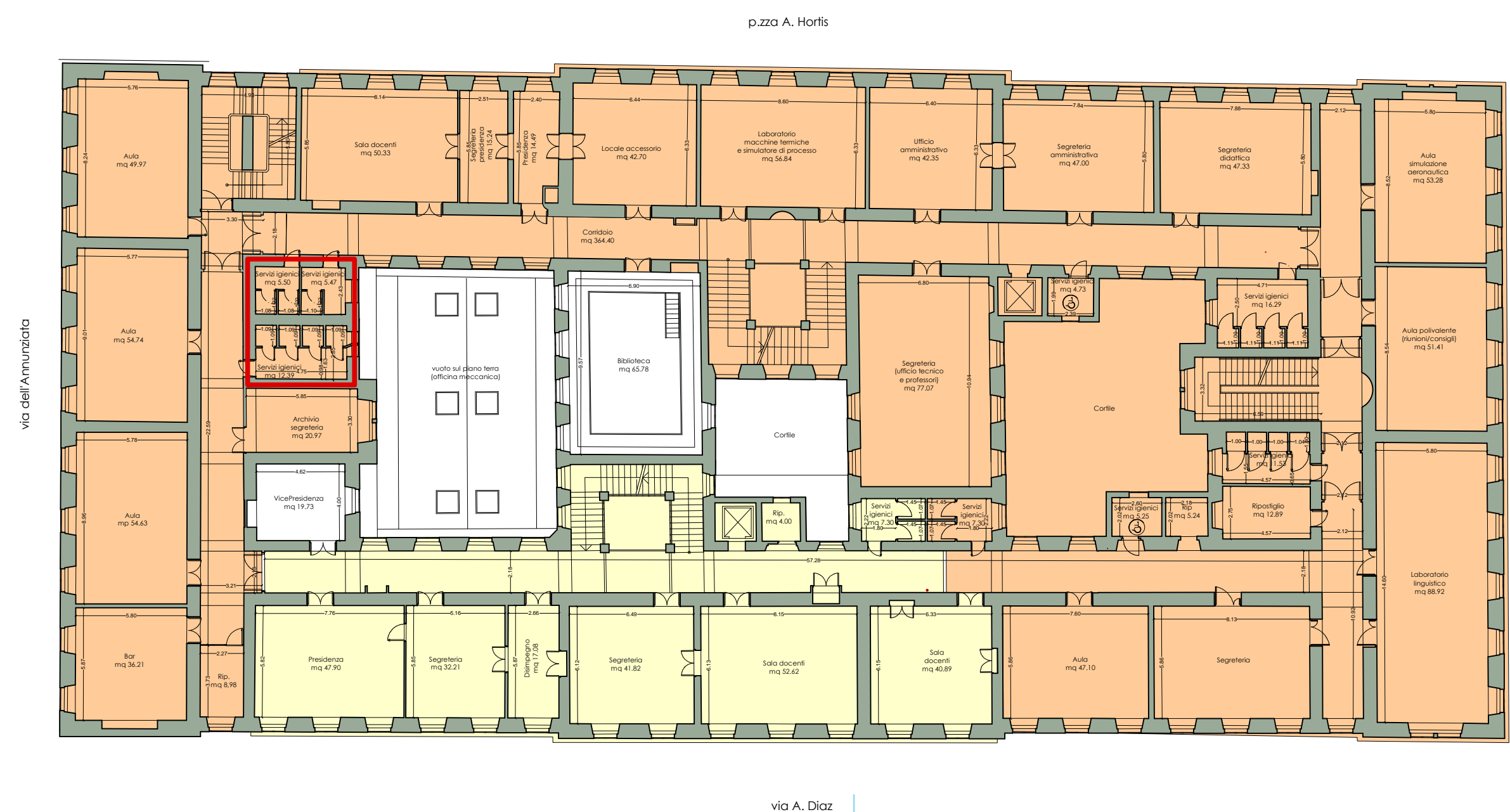

- SEDE I.T.N. (NAUTICO)
- SEDE I.T.C. (CARLI)
- ZONA INTERVENTO