

UTI GIULIANA - JULIJSKA MTU

PLANIMETRIA TERZO PIANO - stato di progetto  
Scala 1 : 100

<p><b>PROGETTO ESECUTIVO</b> Immobile di via A.Diazn°20 e P.zza A. Hortisn°1 -TS se di dell'I.T.C. "Gian Rinaldo Carli" e dell'I.T.N. "Tommaso SavoiaDuca di Genova" Lavori di manutenzione straordinaria per la messa a norma strutturale , edile , impiantistica, di prevenzione incendi ed abbattimento delle barriere arch. . <u>Lavori di completamento del 1° Lotto funzionale.</u></p>	
Redazione:	Architetto Paolo Giangrande
Collaboratori: parte impiantistica:	ing. Paolo Zuccolo
parte strutturale:	ing. Roberto Bertogna
parte rilievo:	geom. Andrea Stradi
Committente:	Provincia di Trieste
<p>LABORATORIO <b>3.3</b> A</p>	<p>STATO DI PROGETTO - Pianta 3° Piano scala 1 : 100</p>
	<p>Redazione Data: Novembre 2016 Aggiornamento: Febbraio 2017</p>
<p><small>Il presente disegno è protetto dalle leggi sulla proprietà intellettuale e pertanto ne è vietata la riproduzione. Qualora nella realizzazione del presente progetto non venissero rispettate le specifiche indicate, senza darne giusto preavviso, il progettista si riterrà sollevato da qualsiasi obbligo e responsabilità civile e penale.</small></p>	

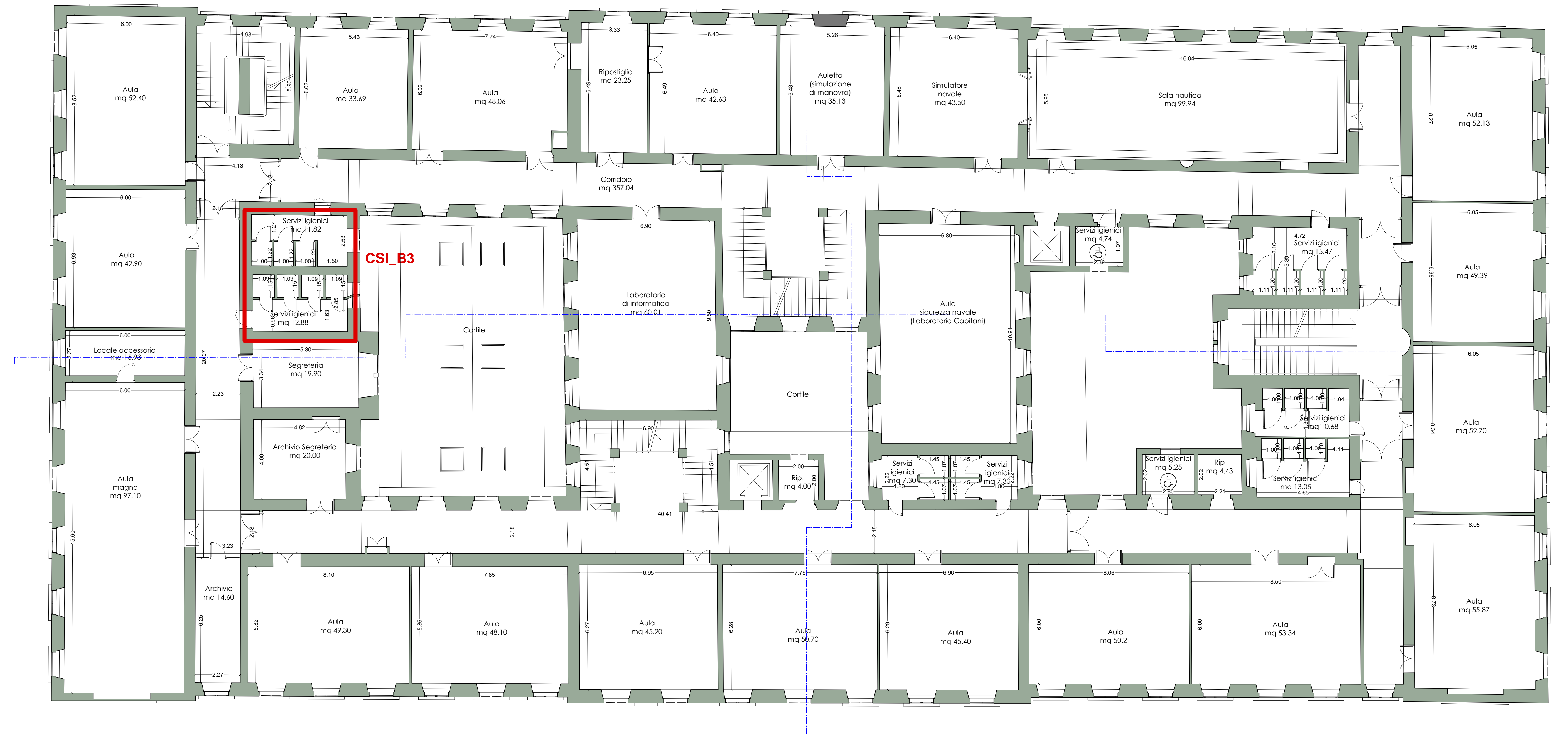

PLANIMETRIA TERZO PIANO - stato di progetto  
Individuazione sedi ITC e ITN  
Scala 1 : 250

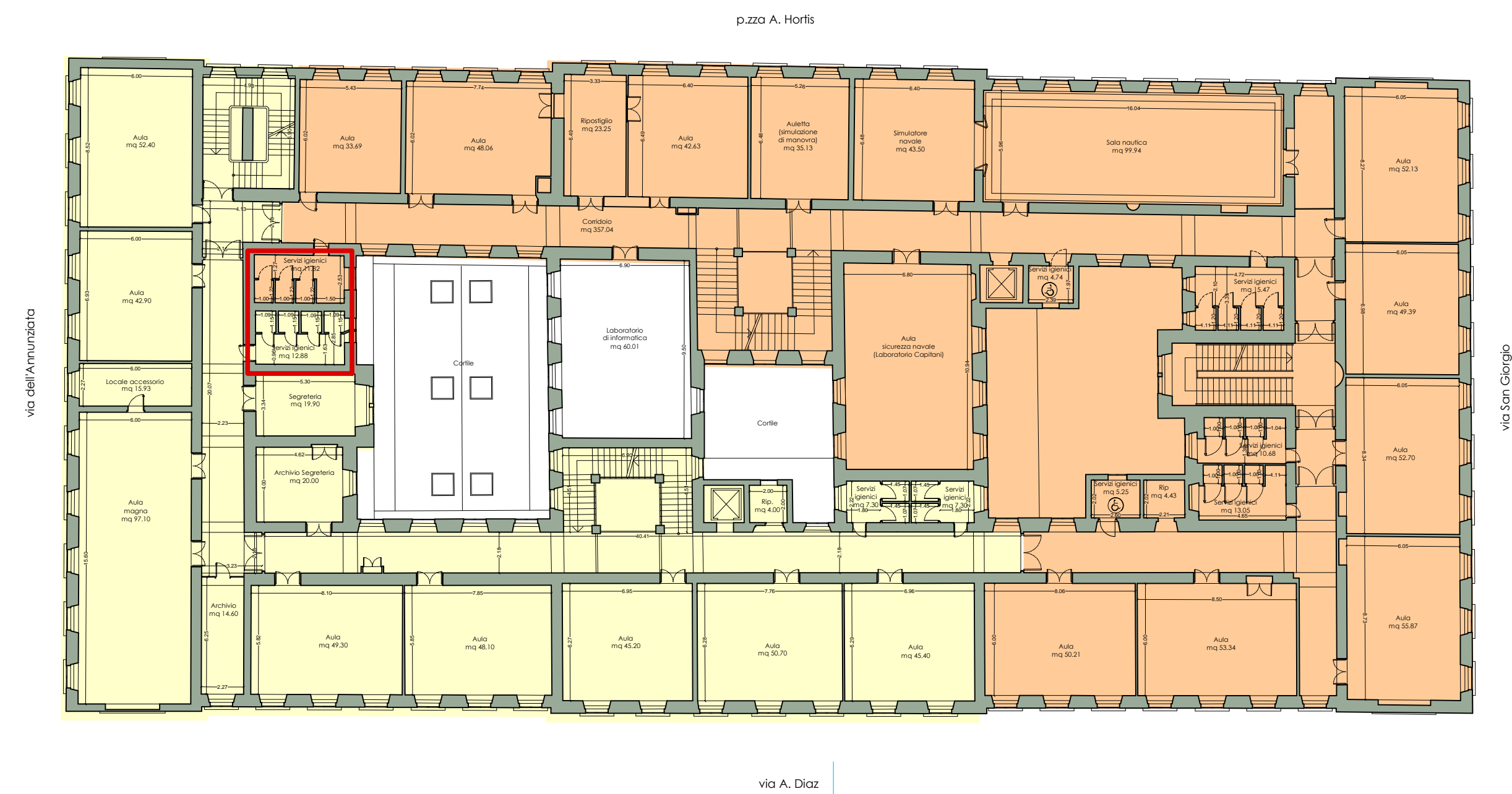

- SEDE I.T.N. (NAUTICO)
- SEDE I.T.C. (CARLI)
- ZONA INTERVENTO