

PLANIMETRIA ACCANTIERAMENTO
PIANO TERRA scala 1:200

Immobile di via A. Diaz n°20 e P.zza A. Hortis n°1 - TS sedi dell'I.T.C.
"Gian Rinaldo Carli" e dell'I.T.N. "Tommaso Savoia Duca di Genova"
Lavori di completamento del 1° Lotto funzionale.

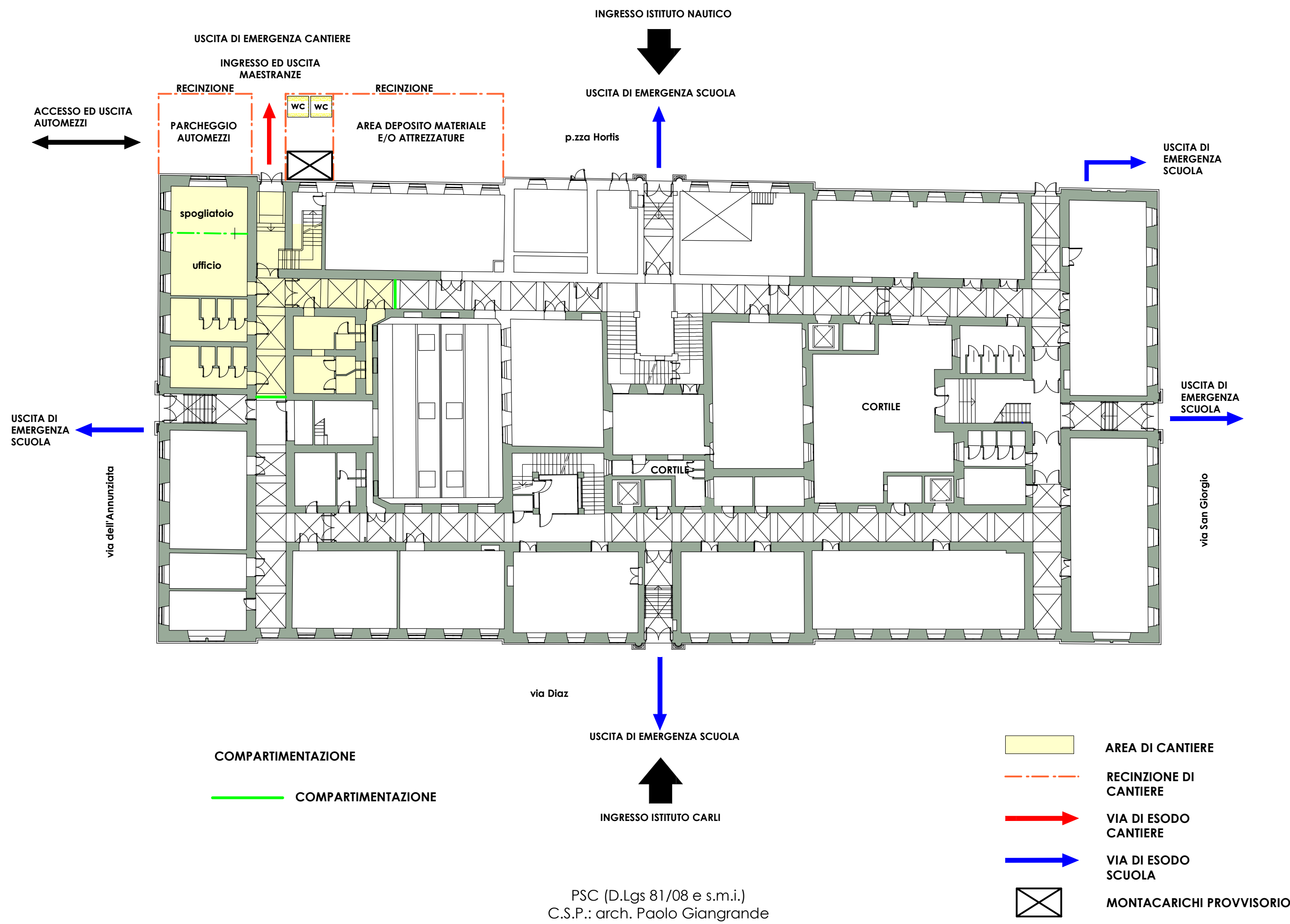

COMPARTIMENTAZIONE E PERCORSO MAESTRANZE
PIANO TERRA scala 1:200

Immobile di via A. Diaz n°20 e P.zza A. Hortis n°1 - TS sedi dell'I.T.C.
"Gian Rinaldo Carli" e dell'I.T.N. "Tommaso Savoia Duca di Genova"
Lavori di completamento del 1° Lotto funzionale.

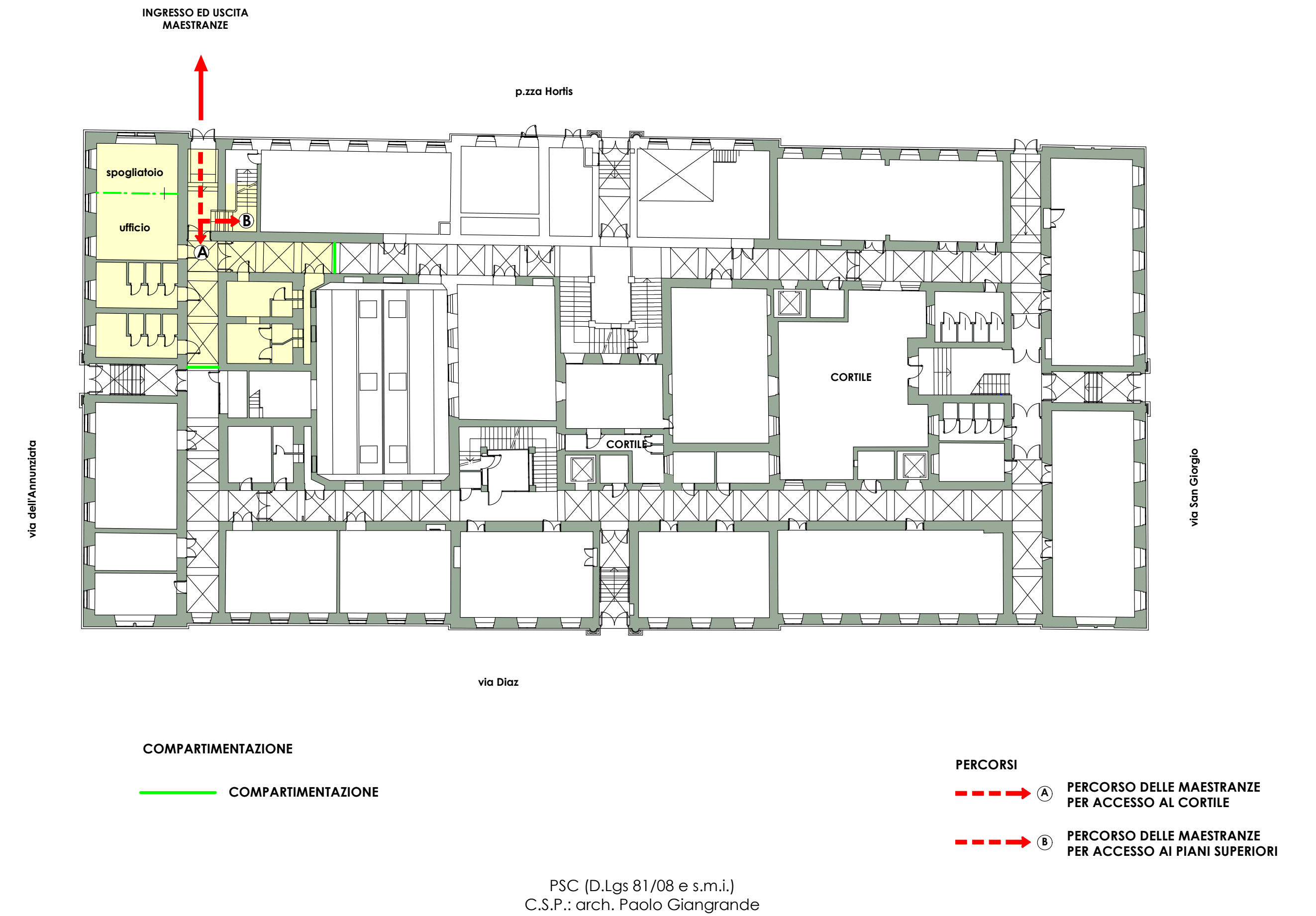

INDIVIDUAZIONE VIE DI ESODO
PIANO TERRA scala 1:200

Immobile di via A. Diaz n°20 e P.zza A. Hortis n°1 - TS sedi dell'I.T.C.
"Gian Rinaldo Carli" e dell'I.T.N. "Tommaso Savoia Duca di Genova"
Lavori di completamento del 1° Lotto funzionale.

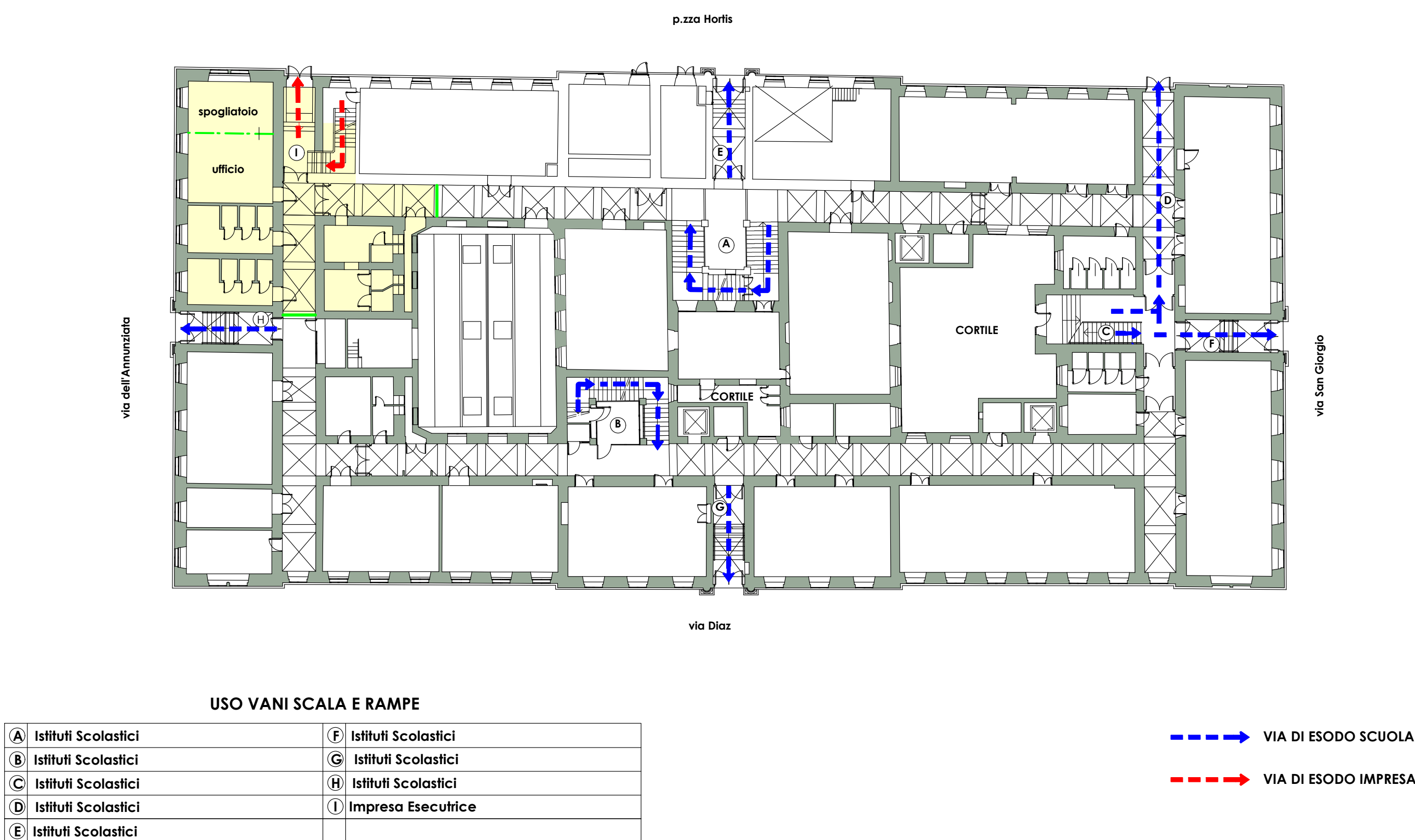

COMPARTIMENTAZIONE E PERCORSO MAESTRANZE
PIANO TIPO (PIANO SECONDO) scala 1:200

Immobile di via A. Diaz n°20 e P.zza A. Hortis n°1 - TS sedi dell'I.T.C.
"Gian Rinaldo Carli" e dell'I.T.N. "Tommaso Savoia Duca di Genova"
Lavori di completamento del 1° Lotto funzionale.

